



Listado de Propiedades Reposeídas

Actualización:

Septiembre, 2025



Condiciones y Proceso de venta



1. Las Propiedades se venden dónde están y como están, por lo que se recomienda al interesado realizar inspección antes de realizar su oferta.
2. Para programar la inspección a la propiedad, el interesado deberá contactar al buzón de bienes reposeídos bacreposeidos@pa.bac.net, indicando nombre, apellido, celular, correo electrónico y adjuntar copia de su cédula o pasaporte.
3. La oferta se presentará al buzón bacreposeidos@pa.bac.net, indicando el número de finca, valor de la oferta, llenando el formulario de bienes reposeídos y detallando la forma de pago (al contado o financiado).
4. Las ofertas serán evaluadas según niveles de delegación correspondiente en cuanto a la oferta según lineamientos y políticas establecidos en el Banco.
5. Una vez notificada la aprobación de la venta, deberá confeccionar cheque de gerencia o certificado a favor de BAC PANAMA INTERNATIONAL BANK por el abono pactado según los lineamientos el cual es del 10% en un periodo no mayor a 30 días.
6. En caso de financiamiento, el monto restante será a través de Carta Promesa de Pago irrevocable de un banco de la localidad.
7. En caso de compra con fondos propios, se deberá cancelar la totalidad en un periodo no mayor a 30 días luego de que se le comuniquen que su oferta es la ganadora, posterior a esto se le entregará la minuta de compraventa para realizar el trámite de traspaso.
8. No se realizarán traspasos a terceros, solo se realizará traspaso a la persona que realice la oferta.

No se realizarán traspasos a terceros, solo se realizará traspaso a la persona que realice la oferta.



Propiedades reposeídas por provincia



Bocas del Toro

Coclé

Colón

Chiriquí

Darién

Herrera

Los Santos

Panamá

Panamá Oeste

Veraguas

Adicional a la oferta de bienes reposeídos BAC, compartimos este listado adicional de propiedades entre Casas, Apartamentos, Terrenos y locales comerciales que están a su disposición.

Si alguna propiedad de este listado adicional es de su interés, lo referiremos con la entidad responsable del mismo.

Comuníquese con nosotros al correo:
bacreposeidos@pa.bac.net

Ver propiedades
adicionales





Tipo	Apartamento No.12-D
Descripción	2 recamaras, 2 baños, sala, comedor, 2 estacionamientos.
Ubicación	Bella Vista El Cangrejo, Calle Demetrio Herrera Sevillano
Superficie	125.45 M2
Finca	370429

PH Cangrejo Bay, Bella Vista El Cangrejo
\$ 193,500.00



Tipo	Local Comercial
Descripción	Local 2, Planta Baja 2 estacionamientos.
Ubicación	El Cangrejo, calle José Isaac Fábrega..
Superficie	331m2
Finca	12516

PH Donando, El Cangrejo
\$361,977.01



Tipo	Casa
Descripción	Cocina, sala/comedor, lavandería, 3 recámaras, 2.5 baños.2 estacionamientos, terraza.
Ubicación	P.H. Orquídeas de Costa Linda, Modelo Amatista, Casa No. OR-07, Sector de Costa Sur, Corregimiento de Don Bosco, Distrito de Panamá
Superficie	153.02 M2
Finca	3289660 Casa No.OR-07

P.H. Orquídeas de Costa Linda, Don Bosco.
\$261,000.00

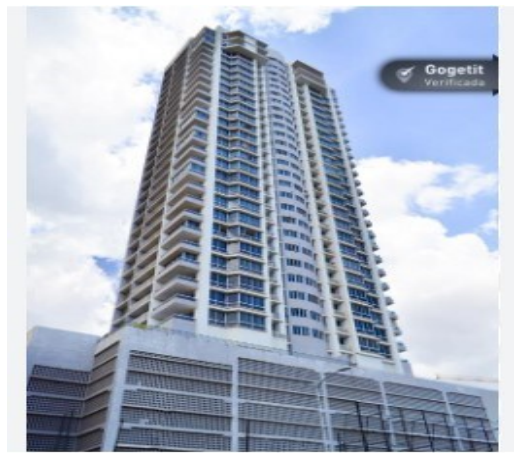

PH Pacific Coast, San Francisco

\$ 297,000.00

Tipo	Apartamento
Descripción	Sala, comedor, cocina, lavandería, 2 recamaras, 2 baños, 1 estacionamiento-
Ubicación	P.H Pacific Coast, Apto 10-B. San Francisco
Superficie	183.00 M2

Finca 97566
Apto. 10-B



PH Cristal Park, Vía Argentina

\$ 123,115.92

Tipo	Apartamento
Descripción	Sala, comedor, cocina, lavandería,3 recamaras, 3 baños, 1 estacionamiento-
Ubicación	Vía Argentina, Urb. El cangrejo PH Cristal Park Apto 16-A Nivel 1400
Superficie	96.78

Finca 43945
Apto. 16-A



PH Costa Sur Village

\$243,872.58

Tipo	Casa
Descripción	Modelo Las Aves Vestíbulo, estudio, baño de visita, sala, comedor, cocina, terraza abierta, depósito, cuarto y baño de servicio. 3 recámaras, 2 baños, subnivel de sala familiar, recámara principal y 2.5 baño.
Ubicación	Juan Díaz, Costa Sur, Calle A, Casa 22-A
Superficie	258.30 M2
Finca	30138019



PH Mystic Park, Juan Díaz

\$ 64,595.34

Tipo Apartamento

Descripción Sala, comedor, cocina, lavandería, 2 recamaras, 2 baños, 1 estacionamiento, 1 depósito.

Ubicación Ave. José Agustín Arango, próximo a las instalaciones de Galletas Pascual, Corregimiento de Juan Díaz

Superficie 57.81 M2

Finca 322766
Apto. D-51



P.H Dorado Village

\$522,000.00

Tipo Casa

Descripción Sala, comedor, 3 recamaras, 3 baños. Terraza.

Ubicación Lote y Casa No.55, P.H Dorado Village, Urb. Altos de Panamá, Ancón

Superficie 316.00M2

Finca 343431



PH Torres de Versalles II

\$ 142,319.32

Tipo Apartamento

Descripción Sala, comedor, cocina, lavandería, 3 recamaras, 2 baños, 1 estacionamiento..

Ubicación Apartamento 8-C, ubicado en el nivel 800, Torre 2 del P.H Torres de Versalles II

Superficie 99.98

Finca 30221381
Apto. 8-C



PH Loft Four 41

\$ 420,000.00

Tipo	Apartamento
Descripción	Sala, comedor, cocina, lavandería, 2 recamaras, 2 baños, 1 estacionamiento-
Ubicación	Punta Pacifica Punta Chiriquí P.H Loft Four Apto 502
Superficie	383.00 M2
Finca	79419 Apto. 502



Villa Lucre, Residencial Paseo Real

\$194,650.00

Tipo	Casa
Descripción	Sala, comedor, 3 recamaras, 3 baños. Terraza.
Ubicación	Residencial Paseo Real, Calle II, Calle Munich y Calle Stuttgart, Lote y Casa PR-1
Superficie	216.5 M2
Finca	312621



PH Creta, Parque Lefevre

\$ 154,800.00

Tipo	Apartamento
Descripción	Sala, comedor, cocina, lavandería, 3 recamaras, 2 baños, 2 estacionamiento-
Ubicación	PH Creta, Torre 1, Apto 1-B, San Gerardo de Mayela, Parque Lefevre
Superficie	118.00 M2
Finca	361332 Apto. 1B



Tipo	Casa
Descripción	Sala, comedor, cocina, lavandería, 3 recamaras, 2 baños, 2 estacionamientos.
Ubicación	Las Cumbres, Ciudad San Lorenzo Casa C-14
Superficie	350.00 M2
Finca	209094 Caaa C-14

Las Cumbres, San Lorenzo

\$ 87,975.00



Tipo	Apartamento
Descripción	Cocina, sala/comedor, lavandería, balcón, 3 recámaras, 2 baños.
Ubicación	Vía Centenario, corregimiento de Ancón.
Superficie	112 m2
Finca	338083 Apto. AO-303 Torre A

PH Altamira Gardens

\$107,243.95

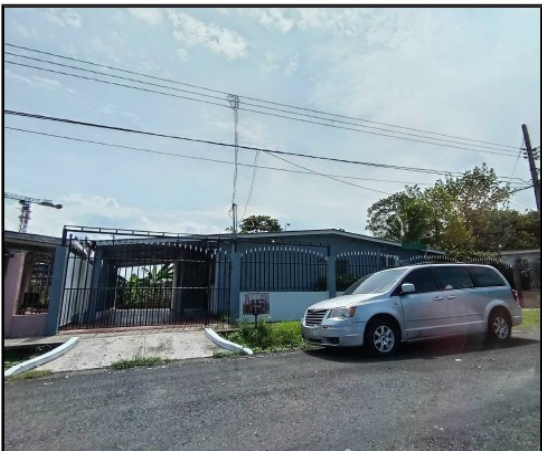

Tipo	Casa
Descripción	Sala, comedor, cocina, lavandería, 3 recamaras, 2 baños, 1 estacionamientos.
Ubicación	Casa No.212, Ubicada en la Calle de La Loma, Urbanización Arboleda del Golf, Sector Vía Las Trancas, Provincia Panamá, Distrito San Miguelito, Corregimiento Rufina Alfaro
Superficie	350.00 M2
Finca	213831 Caaa 212

Arboleda del Golf, San Miguelito

\$ 124,277.63



PH Sunrise Tower, Obarrio

\$ 216,000.00

Tipo	Apartamento No.6-C
Descripción	3 recamaras, 2 baños, sala, comedor, 1 estacionamientos. 1 depósito.
Ubicación	Calle 53 Obarrio, P.H. Sunrise Tower, Apto 8-C, Panamá Bella Vista Obarrio detrás de la antigua mansión Dante
Superficie	141.00M2
Finca	67261



PH Altamira Gardens

\$120,700.00

Tipo	Apartamento
Descripción	Cocina, sala/comedor, lavandería, balcón, 3 recámaras, 2 baños.
Ubicación	Vía Centenario, corregimiento de Ancón.
Superficie	112 m2
Finca	407180 Apto. DE-303 Torre D



PH Grand Bay Tower, Ave. Balboa

\$160,000.00

Tipo	Apartamento
Descripción	Cocina, sala/comedor, lavandería, balcón, 2 recámaras, 2 baños.
Ubicación	PH Grand Bay Tower Nivel 2900 Apto 29-02
Superficie	96.70 m2
Finca	82305 Apto. 29-02



PH Kolosal Tower, San Francisco

\$ 270,000.00

Tipo	Apartamento No.12-D
Descripción	3 recamaras, 2 baños, sala, comedor, 2 estacionamientos. 1 depósito.
Ubicación	P.H. Kolosal Tower, Apartamento 12-B, San Francisco, Calle 66.
Superficie	180.00M2
Finca	351447



PH Altamira Gardens

\$261,000.00

Tipo	Apartamento
Descripción	Cocina, sala/comedor, lavandería, balcón, 3 recámaras, 2 baños.
Ubicación	Vía Centenario, corregimiento de Ancón.
Superficie	170M2
Finca	338082 Apto. AE-205 Torre A



PH Mystic Park, Juan Díaz

\$ 46,750.00

Tipo	Apartamento
Descripción	Sala, comedor, cocina, lavandería, 2 recamaras, 2 baños, 1 estacionamiento, 1 depósito.
Ubicación	P.H Mystic Park Torre 200, Nivel 300 Apto 531, Juan Díaz Llano Bonito
Superficie	64.74 M2
Finca	76086 Apto. 531



**PH Fontanella del Mar,
San Carlos**

\$ 216,000.00

Tipo	Casa
Descripción	Modelo Mare Planta baja: 2 terrazas, sala, comedor, cocina, lavandería, depósito y medio servicio. Planta alta: 3 recámaras, 2 baños, balcón.
Ubicación	Panamá Oeste, San Carlos, Ave. La Ensenada.
Superficie	407 M2
Finca	449239 Casa 1



**Panamá Oeste, La Chorrera
Residencial Valle Bonito**

\$ 51,954.98

Tipo	Casa
Descripción	3 recámaras, 2 baños, sala, comedor, cocina, lavandería.
Ubicación	Calle El Nance y Calle Los Pinos Corregimiento Playa Leona
Superficie	223.59 M2
Finca	298200 Casa B-47



**Panamá Oeste, La Chorrera, Sector de Guadalupe Calle Palmira,
Poblado La Pesa**

\$ 76,500.00

Tipo	Casa
Descripción	
Ubicación	3 recámaras, 2 baños, sala, comedor, cocina, lavandería.
Superficie	600.00 M2
Finca	197062



**Arraiján, Quintas de
Nuevo Arraiján**

\$ 83,689.50

Tipo Casa

Descripción Sala/comedor, cocina, lavandería, 3 recámaras y 2 baños.

Ubicación David, Colinas de Santa Cruz, Ave. A, lote 3, manzana 2.

Superficie 330 M2

Finca 272885
Casa 54

Tipo Casa

Descripción 3 recámaras, 1 baño, sala/comedor, cocina, lavandería.

Ubicación Arraiján, Quintas del Pacífico, Ave. Principal..

Superficie 308.79 M2

Finca 300393
Casa 135



Arraiján, Quintas del Pacífico

\$ 54,425.93

Tipo Apartamento

Descripción Sala, comedor, cocina, lavandería, 3 recamaras, 2 baños, 1 estacionamiento.

Ubicación PH Olimpia Torre 200 Apto 4-G, Hato Montaña Arraijan

Superficie 75.05 M2

Finca 30312328
Apto. 4-G



Arraiján, PH Olimpia

\$ 85,500.00



**Panamá Oeste, Urbanización
Valparaíso Puerto Caimito**

\$46,980.56

Tipo Casa

Descripción Sala/comedor, cocina, lavandería, 3 recámaras y 2 baños.

Ubicación Panamá Oeste, Chorrera, Puerto Caimito, Valparaíso, calle 1ra.

Superficie 100.31 M2

Finca 451471

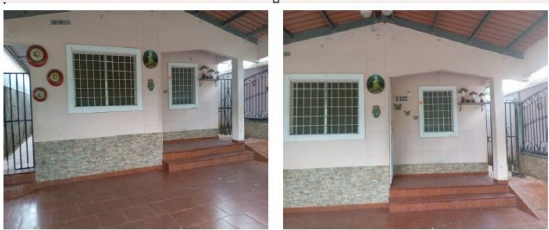

Tipo Casa

Descripción Sala/comedor, cocina, lavandería, 2 recámaras y 1 baños.

Ubicación Panamá Oeste, La Chorrera, Corregimiento de Guadalupe, Urb. Los Tucanes, calle 9, casa D-162

Superficie 177.12 M2

Finca 305403

**Panamá Oeste, La Chorrera,
Corregimiento de Guadalupe, Urb. Los Tucanes.**

\$45,000.00

Tipo Casa

Descripción Sala/comedor, cocina, lavandería, 2 recámaras y 2 baños.

Ubicación Pmá. Oeste, La Chorrera, Puerto Caimito, Casa No. 119.

Superficie 76.68. M2

Finca 362115



**Panamá Oeste, La Chorrera
Puerto Caimito**

\$45,517.50



**Panamá Oeste, Arraiján
Residencial Hilltop**

\$ 109,623.77

Tipo Casa

Descripción	
Ubicación	3 recámaras, 2 baños, sala, comedor, cocina, lavandería.
Superficie	688.88 M2
Finca	304824 Casa 24



**Panamá Oeste, Arraiján
Nuevo Emperador**

\$ 68,850.00

Tipo Casa

Descripción	3 recámaras, 2 baños, sala, comedor, cocina, lavandería.
Ubicación	Casa No.1 Calle 1era, Urbanización San Jose, Provincia Panamá Oeste, Corregimiento Nuevo Emperador.
Superficie	117.00 M2
Finca	360371 Casa 01



**Panamá Oeste, Arraiján
Parque del Oeste**

\$ 94,500.00

Tipo Casa

Descripción	3 recámaras, 2 baños, sala, comedor, cocina, lavandería.
Ubicación	Panamá Oeste, Arraijan, Juan Demostenes Arosemena Parque del Oeste, Calle Sandía, Lote 377
Superficie	275.00 M2
Finca	269480 377



**Panamá Oeste,
La Chorrera El Lirio**
\$ 67,277.94

Tipo	Terreno
Descripción	
Ubicación	Calle Principal del Lirio antiguo camino El Lirio, Corregimiento El Arado
Superficie	Terreno de 3 hectareas más 3,524 M2
Finca	90892



**Clúster Los Olivos, La Arboleda
La Chorrera**
\$ 75,375.00

Tipo	Casa
Descripción	3 recámaras, 2 baños, sala, comedor, cocina, lavandería.
Ubicación	La Arboleda Clúster Los Olivos Calle séptima, Casa -266
Superficie	218.50 M2
Finca	312282 Casa 266



**Residencial Villas del Carmen,
La Chorrera**
\$ 50.850.00

Tipo	Casa
Descripción	3 recámaras, 2 baños, sala, comedor, cocina, lavandería.
Ubicación	Panamá Oeste, La Chorrera, Guadalupe, Residencial Villas del Carmen Calle 7, Casa D-107
Superficie	172.80 M2
Finca	279896 Casa D-107



**PH Town Center,
Playa Blanca, Río Hato**

\$ 161,141.25

Tipo Apartamento

Descripción 1 recámara, 1 baño, sala/comedor, cocina, balcón.

Ubicación Calle Marina Rey, Paseo Marimar, Playa Blanca.

Superficie 111.50 M2

Finca 368057
Apto. 206



**Residencial Los Pinos
Aguadulce**

\$132,823.25

Tipo Casa

Descripción Sala, comedor, cuarto de estudio, 4 recámaras, 3 baños, cuarto y baño de servicio, terraza, deposito.

Ubicación Residencial Los Pinos, Calle B

Superficie 1,000 M2

Finca 25728
Casa 39



Tipo Casa

Descripción Sala, comedor,, 3 recámaras, 2 baños,, terraza, deposito, 2 estacionamientos

Ubicación Coclé Penonomé, Residencial Altos del Prado Casa Nro.68

Superficie 117.90

Finca 511.98
Casa 68

**Residencial Altos del Prado,
Penonomé**

\$143,391.90



Sector Quebrada Lopez

\$ 153,000.00

Tipo	Terreno
Descripción	Lote Baldío
Ubicación	Sector Quebrada Lopez, Vía Transístmica
Superficie	4,600 HAS
Finca	292



P.H Vistas del Atlántico

\$ 138,362.36

Tipo	Apartamento
Descripción	Sala, Comedor, 3 cuartos, 2 baños, 1 estacionamiento.
Ubicación	Provincia de Colon, PH Vistas del Atlántico, Corregimiento Cristóbal.
Superficie	192 m2
Finca	45309



**Boquerón, Bagala,
Villa de Odilia**

\$144,500.00

Tipo Casa

Descripción Propiedad desmantelada

Ubicación Boquerón, Bagala, Villa de Odilia,
carretera principal de Bagala.

Superficie 751.67 M2

Finca 30152884



Chiriquí, Villa de Odilia

\$ 140,909.18

Tipo Casa

Descripción Propiedad desmantelada

Ubicación Boquerón, Bagala, Villa de Odilia,
carretera principal de Bagala.

Superficie 601.17 M2

Finca 30156009



Chiriquí, Loma Colorada

\$ 35,282.72

Tipo Casa

Descripción 2 recámaras, 1 baño, sala/comedor,
cocina, lavandería.

Ubicación Loma Colorada, entrando por la Iglesia
de los Mormones, 1ra entrada a la
derecha, 1ra casa a la izquierda.

Superficie 458.99 M2

Finca 25259



Tipo

Casa

Descripción

3 recámaras, 1 baños, sala/comedor, cocina y lavandería.

Ubicación

Avenida 4ta, manzana 12.

Superficie

250 M2

Finca

474172

Casa 8

Urbanización El Pinar

\$ 24,501.81



Tipo

Casa

Descripción

3 recámaras, 2 baños, sala/comedor, cocina y lavandería, 2 estacionamientos.

Ubicación

Sueño Dorado/Las Lomas

Superficie

75 M2 (area cerrada)

Finca

83881

Casa 4

Urbanización Sueño Dorado
Las Lomas

\$28,801.19



Tipo

Casa

Descripción

3 recámaras, 2 baños, sala/comedor, cocina y lavandería, 1 estacionamientos.

Ubicación

Bugaba, Chiriquí Urbanización Los Guayacanes Casa 85

Superficie

600 M2

Finca

82623

Casa 85

Urbanización Los Guayacanes
Bugaba, La Concepción

\$66,600.00



Tipo Terreno

Descripción Lote Rural

Ubicación Los Santos, Tonosí, Puerto Piña, Camino que conduce de Tonosí a Puerto Piña.

Superficie 3.8917 HAS

Finca 27830



Puerto Piña, Tonosí
\$12,750.00

Tipo Terreno

Descripción Lote Rural

Ubicación El Cacao, sector de La Bomba de Flores.

Superficie 95.7424 HAS

Finca 43287



El Cacao, Tonosí
\$ 165,686.02

Tipo Terreno

Descripción Lote Rural

Ubicación Finca 36590 lugar conocido como los Horcones. Via Cobachon Corregimiento de Cambutal

Superficie 27 HAS + 3,025 M2

Finca 36590



Cambutal, Tonosi
\$ 72,228.50



Cambutal, Tonosi

\$ 126,397.50

Tipo Terreno

Descripción Lote Rural

Ubicación Finca 36228 lugar conocido como los Horcones. Via Cobachon Corregimiento de Cambutal

Superficie 55 HA + 2,958.55 M2

Finca 36228

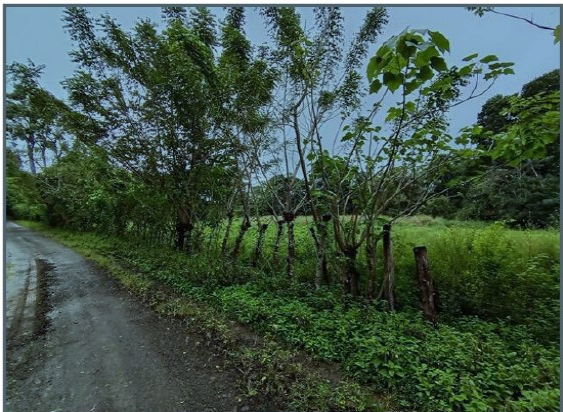

Sector de El Joaquín de Flores

\$ 18,180.00

Tipo Terreno

Descripción Lote Rural

Ubicación Lote de Terreno, Camino de El Joaquin a El Cacao Sector de El Joaquin de Flores, Los Santos, Distrito Tonosi, Corregimiento Flores

Superficie 10,918.4900 M2

Finca 338294



Tipo Casa

Descripción Sala, comedor, cuarto de estudio, 3 recámaras, 2 baños, cuarto y baño de servicio, terraza, deposito.

Ubicación Los Santos, Las Tablas, El Cocal

Superficie 355.84 M2

Finca 313538
Casa 31613

El Cocal, Las Tablas

\$125,100.00



Chitré, Barriada El Aserrió

\$ 54,165.83

Tipo Casa

Descripción sala, comedor, cocina, 4 recámaras y 2 baños

Ubicación Calle que conduce al Camino La Isla.

Superficie 814.53 M2

Finca 24912



Chitré, Praderas del Golf

\$ 111,687.51

Tipo Casa

Descripción sala, comedor, cocina, 3 recámaras y 2 baños

Ubicación Casa Nro.27 Residencial Praderas del Golf Chitré, herrera

Superficie 302.83 M2

Finca 30253635



Chitré, Poblado

\$ 324,929.03

Tipo Casa

Descripción sala, comedor, cocina, 5 recámaras, 4.5 baños, 2 estacionamientos

Ubicación Casa Nro.3 en Poblado, Centro de Chitré Ave. Roberto Ramirez de Diego y Ave Belisario Porras.

Superficie 326.16 M2

Finca 43174



Canto del Llano, Santiago

\$ 43,526.11

Tipo	Terreno
Descripción	Lote Rural
Ubicación	Canto del Llano, El Mirador, vía el Vertedero Municipal, camino del Espino al Mirador.
Superficie	2.8350 HAS
Finca	32207



Darién, Pinogana

\$ 45,240.36

Tipo	Terreno
Descripción	Lote Rural
Ubicación	Metetí, sector Chucunaque, entrando por la comunidad de El Zapallal, colinda con Río Sucurtí, a 28 km de la Panamericana.
Superficie	26,7773 HAS
Finca	5538