

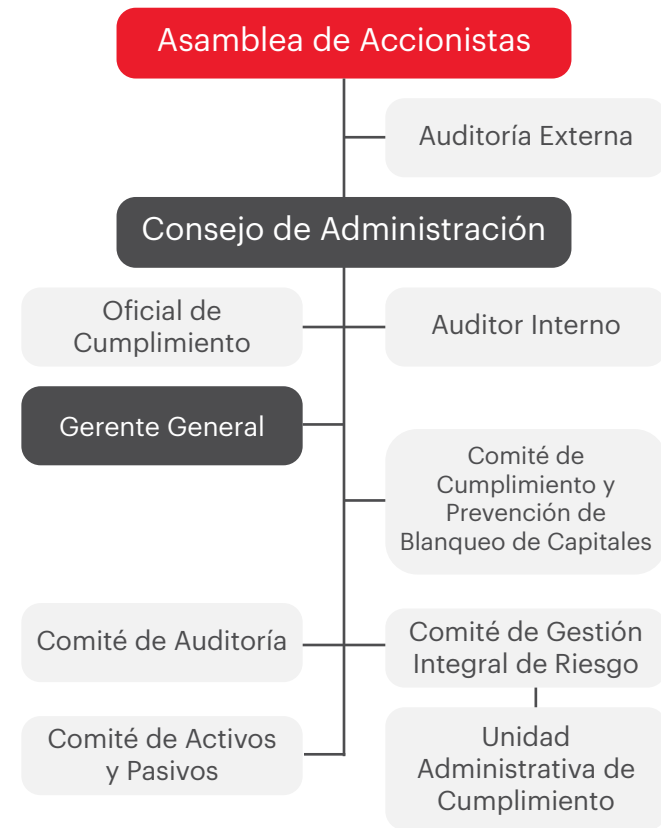

## **Estructura organizacional de** Financiera de Capitales, S.A.





### CARGO

**Gerente General y  
Representante Legal**

**Ejecutivo Legal de  
Fideicomisos**

**Coordinador de  
Cumplimiento**

**Auxiliar de  
Contabilidad**

**Auditor Financiero**

### FUNCIONARIO

Juan Antonio Maldonado  
Erbsen

Lincy Estefanny Guillen  
Baiza

Silvia Nineth Guzman  
Mejía

Kimberly Clarivel López  
Álvarez

José Manuel Gudiel  
Armira